

DETALHE 2
SEM ESCALA

CAMADAS DO CALÇAMENTO

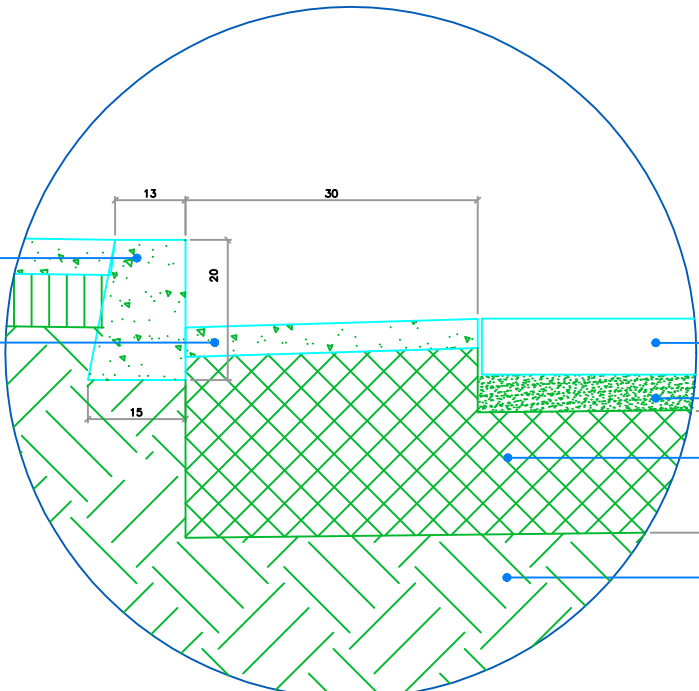

DETALHE 1
SEM ESCALA

DETALHES DO CALÇAMENTO

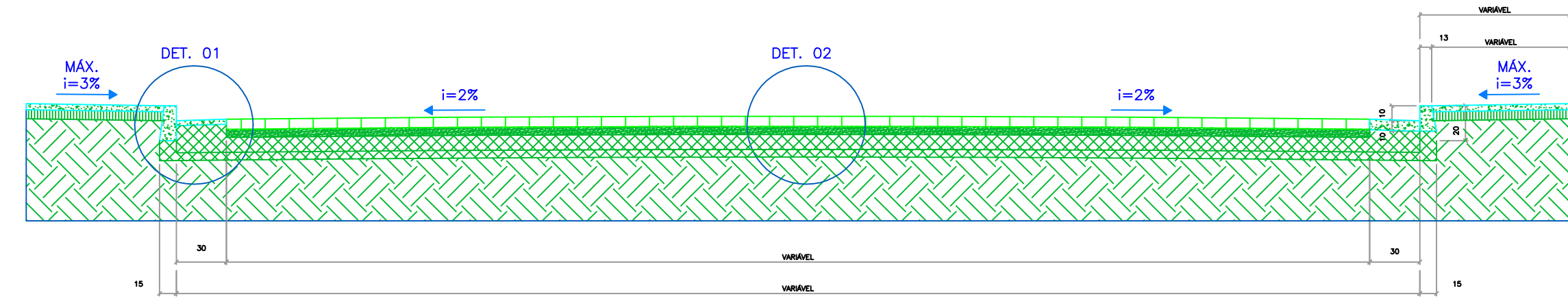

SEÇÃO BÁSICA DAS VIAS
ESCALA 1:50

MORRO DA BUQUINHA					
Área De Regularização(m²)	Passeio (m²)	Meio-fio (m.l)	Travessão (m.l)	Sarjeta 30cm(m²)	Área de Rolamento(m²)
2000,00	0,00	800,00	25,00	240,00	2000,00

OBS.: medidas em cm

LEGENDA:

- COLCHÃO DE AREIA - 7cm
- BASE REGULARIZADA H. máxima - 15cm
- TERRENO NATURAL
- REGULARIZAÇÃO SOB PASSEIO PÚBLICO

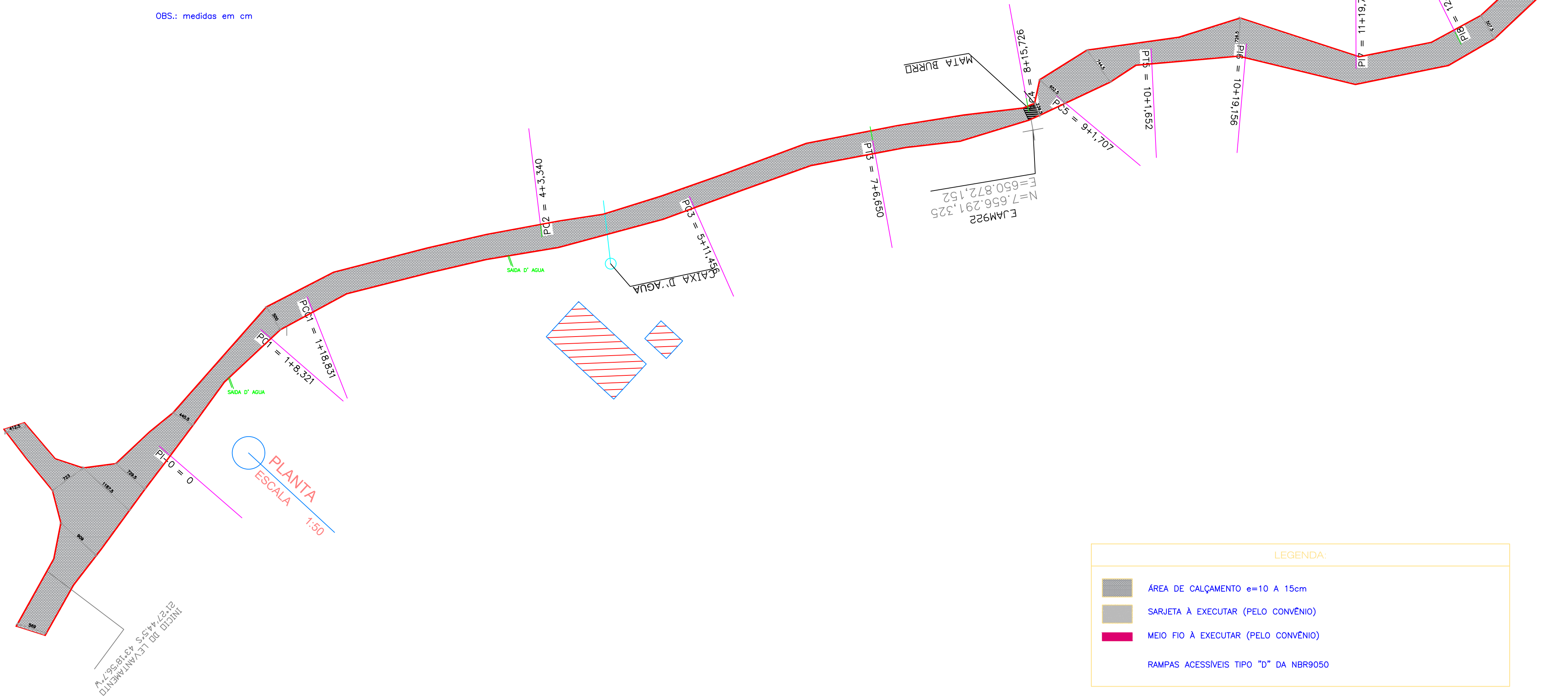
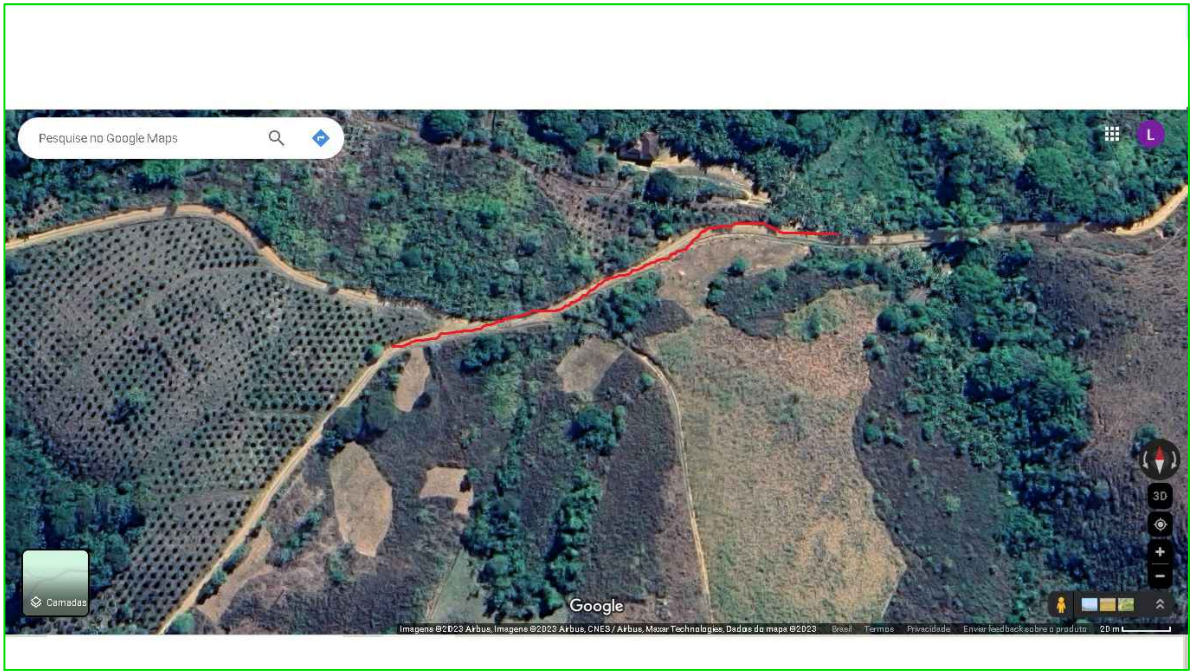

PLANTA
ESCALA 1:50

LEGENDA:

- ÁREA DE CALÇAMENTO e=10 A 15cm
- SARJETA A EXECUTAR (PELO CONVÊNIO)
- MEIO FIO À EXECUTAR (PELO CONVÊNIO)
- RAMPAS ACESSÍVEIS TIPO "D" DA NBR9050

OBS.: medidas em cm

Responsável Técnico		CREA 203.460/D
LUIZ FERNANDO DOS SANTOS RESENDE Engenheiro Civil		
Proprietário/Prefeitura Municipal		CPF
GILMAR APARECIDO REZENDE DE CASTRO Prefeito do município de Plau - MG		526.538.896-68
PARA USO DA PREFEITURA MUNICIPAL	Título	Esc.
	Projeto de Calçamento de Via Pública	
	Uso	
	Via Pública	
	Conteúdo	
DADOS DO PROJETO BÁSICO	Planta da Via e Detalhes Executivos	
	Endereço	Data
	Vias Públicas-Município de Plau - MG (COMUNIDADE DA BUQUINHA)	11/06/2024
Áreas:		Folha
VIDE QUADRO DE ÁREAS		0101